

INFORMAZIONI PERSONALI

Giovanni PARISI

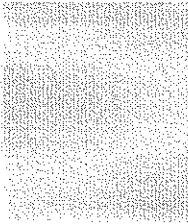

📍 Via Don Luigi Melpignano s.n., 72017 Ostuni (BR)

☎ 0831/331533 📠 339/5999554

✉ parisistudiotecnico@tiscali.it



Sesso M | Data di nascita 27/12/1969 | Nazionalità Italiana

POSIZIONE RICOPERTA
TITOLO DI STUDIO

Geometra /Architetto Pianificatore/Consigliere Comunale
Diploma di Geometra, Abilitazione, Laurea in Scienze geo-topo-
cartografiche – estimative territoriali ed edilizie

ESPERIENZA
PROFESSIONALE

Dal 1996 al 2004 **Tecnico istruttore pratiche di condono**
Presso il Comune di Ostuni
▪ Istruttoria di pratiche di condono

Dal 1993 **Studio tecnico Giovanni Parisi**
Via Don Luigi Sturzo civ. 108, 72017 Ostuni (BR)
▪ Pratiche edilizie, pratiche catastali etc.

ISTRUZIONE E FORMAZIONE

1989 **Diploma di Geometra**
Conseguito presso I.T.G. "O. BELLUZZI" ,sito in Brindisi

ISTRUZIONE E FORMAZIONE

1993 **Abilitazione alla libera professione di Geometra**
Conseguito presso I.T.G. "O. BELLUZZI" ,sito in Brindisi

ISTRUZIONE E FORMAZIONE

1997 **Attestato di Coordinatore per la progettazione e Coordinatore per**
l'esecuzione dei lavori
SINTESI Sp.a., Brinidisi

ISTRUZIONE E FORMAZIONE

1997 Attestato per la Sicurezza sui luoghi di lavoro e sui cantieri
SINTESI Sp.a., Brinidisi

ISTRUZIONE E FORMAZIONE

2008 Attestato di Coordinatore in fase di Progettazione ed Esecuzione
PIANETA SICUREZZA S.a.s., Brinidisi

ISTRUZIONE E FORMAZIONE

2010 Certificazione energetica degli edifici
Conseguito presso ISPITALIA, Ostuni

ISTRUZIONE E FORMAZIONE

2010 Laurea in Scienze geo-topo-cartografiche – estimative territoriali ed edilizie
Università degli studi "Guglielmo Marconi", Roma
▪ Laurea in Scienze geo-topo-cartografiche – estimative territoriali ed edilizie

COMPETENZE PERSONALI

Lingua madre ITALIANO

Altre lingue

INGLESE

Sostituire con la lingua

	COMPRESIONE		PARLATO		PRODUZIONE SCRITTA
	Ascolto	Lettura	Interazione	Produzione orale	
INGLESE	A/1	A/1	A/1	A/1	A/1
Sostituire con la lingua	Inserire il livello	Inserire il livello	Inserire il livello	Inserire il livello	Inserire il livello

Sostituire con il nome del certificato di lingua acquisito. Inserire il livello, se conosciuto
Livelli: A1/2 Livello base - B1/2 Livello intermedio - C1/2 Livello avanzato
Quadro Comune Europeo di Riferimento delle Lingue

- Competenze comunicative ▪ possiedo buone competenze comunicative acquisite durante la mia esperienza lavorativa
- Competenze organizzative e gestionali ▪ attitudine a lavorare per obiettivi
▪ ottime doti comunicative
▪ ottime capacità organizzative
- Competenze professionali ▪ Predisposizione al lavoro di gruppo
▪ Capacità di lavorare in situazioni di stress, legate soprattutto al rapporto con il cliente e alle scadenze delle attività lavorative
▪ buona padronanza dei processi di controllo
- Competenze informatiche ▪ buona padronanza degli strumenti Microsoft Office
▪ sistema operativo vista / 7
▪ autocad
▪ archicad
▪ pacchetto office
▪ photoshop
▪ pregeo
▪ docfa
▪ docte
- Patente di guida patente di guida B

ULTERIORI INFORMAZIONI

- Eletto Consigliere comunale (comune di Ostuni) dal 2004
- Attualmente in carica di consigliere comunale presso il comune di ostuni

- Dati personali ▪ Autorizzo il trattamento dei miei dati personali ai sensi del Decreto Legislativo 30 giugno 2003, n. 196 "Codice in materia di protezione dei dati personali".

ALLEGATI

- copie della laurea e qualifiche conseguite;

